96179

CARDILLIO 1

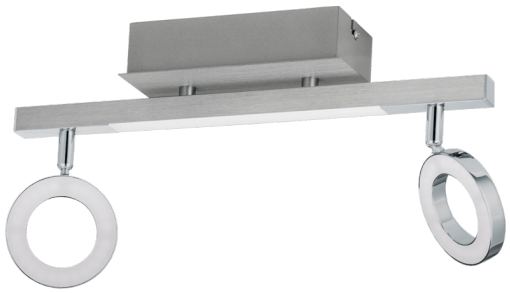

Informação Geral

Número de material	96179
Tipo de luz	foco
Segmento de produtos	iluminação do lar
Tema	outro/ não atribuível
Classe de energia	E

Dimensões

Artigo Altura (em mm/in)	195
Artigo Largura (em mm/in)	85
Artigo Comprimento (em mm/in)	385
Peso líquido (kg)	0,64

Material & Colour

Material da estrutura	alumínio, aço
cor e acabamento da estrutura	alumínio, cromo
Vidro / acabamento	plástico
cor do vidro /acabamento	acetinado

Functionality

Tipo de interruptor	sem interruptor

Bateria	Não

Informação Técnica

Tipo de proteção	IP20
Classe de proteção	2
Tensão de rede	220-240V,50/60Hz
Com regulação de intensidade	Não
Watt 1	3,2
Watt 2	3,3
Max.Watt incl.transformador/driver	11W

Illuminant 1

Número de soquetes de lâmpada / fonte de luz 1	2
Tipo Casquilho 1	LED
Tipo de lâmpada 1	LED
Lâmpadas incl. 1	Incluídas
Lúmen cada soquete de lâmpada / fonte de luz 1	440
Kelvin 1	3000
Cor da Luz 1	WARM WHITE
Classe de energia	E
Com regulação de intensidade	Não
Info changeability light source/driver	LED e transformador a serem trocados por um especialista

Illuminant 2

Tipo Casquilho 2	LED
Tipo de lâmpada 2	LED
Lâmpadas incl. 2	Incluídas
Lúmen cada soquete de lâmpada / fonte de luz 2	400
Kelvin 1	3000
Cor da Luz 1	WARM WHITE
Classe de energia	E
Com regulação de intensidade	Não
Info changeability light source/driver	LED e transformador a serem trocados por um especialista



2 x 3,2 W | 2 x 440 lm | 1 x 3,3 W | 1 x 400 lm

Sujeito a alterações técnicas

Contact | Support
eglo.com/en/eglo-worldwide