# 32001

## PAWEDO 1

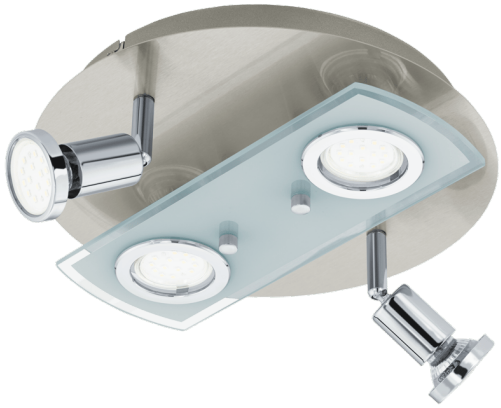

## Informação Geral

| | |
|---|---|
| Número de material | 32001 |
| Tipo de luz | Plafon |
| Segmento de produtos | iluminação do lar |
| Tema | outro/ não atribuível |
| Classe de energia | F |

## Dimensões

| | |
|---|---|
| Artigo Altura (em mm/in) | 150 |
| Artigo Diâmetro (em mm/in) | 290 |
| Peso líquido (kg) | 1,99 |

## Material & Colour

| | |
|---|---|
| Material da estrutura | aço |
| cor e acabamento da estrutura | níquel-mate, cromo |
| Vidro / acabamento | vidro |
| cor do vidro /acabamento | branco, claro |

## Functionality

| | |
|---|---|
| Tipo de interruptor | sem interruptor |
| Bateria | Não |

## Informação Técnica

| | |
|---|---|
| Tipo de proteção | IP20 |
| Classe de proteção | 1 |
| Tensão de rede | 220-240V,50/60Hz |
| Tensão de operação | 220-240V,50/60Hz |
| Watt 1 | 2,8 |

## Illuminant 1

| | |
|---|---|
| Número de soquetes de lâmpada / fonte de luz 1 | 4 |
| Tipo Casquilho 1 | GU10 |
| Tipo de lâmpada 1 | LED |
| Lâmpadas incl. 1 | Incluídas |
| Lúmen cada soquete de lâmpada / fonte de luz 1 | 250 |
| Kelvin 1 | 3000 |
| Cor da Luz 1 | WARM WHITE |
| Classe de energia | F |
| Info changeability light source/driver | LED passível de substituição pelos clientes, sem transformador incluído |
| Forma iluminante 1 | GU10 |



GU10



4 x 2,8 W




4 x 250 lm

Sujeito a alterações técnicas



Contact | Support
eglo.com/en/eglo-worldwide